

AUTOMOTORES GILDEMEISTER PERU S.A.

17 DE OCTUBRE 2024

ACTA DE VERIFICACIÓN NOTARIAL

JAIME TUCCIO VALVERDE, ABOGADO, NOTARIO DE LIMA, CON DESPACHO NOTARIAL UBICADO EN AVENIDA NICOLÁS AYLLÓN NUMERO 2939, DISTRITO EL AGUSTINO, PROVINCIA Y DEPARTAMENTO DE LIMA, CERTIFICO: QUE SIENDO LAS **10:00** HORAS DEL DIA **JUEVES (17)** DEL MES DE **OCTUBRE** DEL AÑO **DOS MIL VEINTICUATRO (2024)**, A SOLICITUD DE LA EMPRESA **AUTOMOTORES GILDEMEISTER PERU S.A.**; CON NUMERO DE RUC **20506006024**, REPRESENTADO POR **JUAN CLAUDIO ORTIZ TABUSSO** IDENTIFICADO CON DNI N° **10544495**, EN SU CALIDAD DE APODERADO, NOS APERSONAMOS A LA DIRECCIÓN AVENIDA LA MARINA N°830 , DISTRITO DE PUEBLO LIBRE , PROVINCIA Y DEPARTAMENTO DE LIMA, CON LA FINALIDAD DE REALIZAR UNA PRUEBA DE RENDIMIENTO DE VEHÍCULO PUESTO A PRUEBA.=====

EN EL PRESENTE ACTO ME HE ENCONTRADO ACOMPAÑADO POR: =====

- JOHAN ERICK ENCISO CUNO. =====
- DNI :41362580. =====
- CARGO: TECNICO MASTER- HYUNDAI PV. LCV. =====

PARA LA PRESENTE VERIFICACIÓN, EL SOLICITANTE ESTABLECIÓ EL SIGUIENTE RECORRIDO CON LA FINALIDAD DE REALIZAR LAS MEDICIONES CORRESPONDIENTES DE SU RENDIMIENTO: =====

1. INICIO DE RECORRIDO: DESDE LA ESTACIÓN DE SERVICIO EL ALAMO, PANAMERICANA SUR KM23.5, DISTRITO DE VILLA EL SALVADOR, CON DIRECCION AL SUR HASTA EL PUENTE VEHICULAR UBICADO EN EL DISTRITO DE PUCUSANA. =====
2. SE INGRESO AL PUENTE Y TOMO NUEVAMENTE LA PANAMERICANA SUR CON DIRECCION AL NORTE, LLEGANDO HASTA EL PUENTE HUAYLAS DISTRITO EL SALVADOR, SALIENDO CON DIRECCIÓN AL DISTRITO DE CHORRILLOS. =====
3. FIN DEL RECORRIDO: REINGRESO A LA PANAMERICANA SUR, CON DIRECCIÓN AL SUR, LLEGANDO NUEVAMENTE AL PUENTE VEHICULAR UBICADO EN EL

AUTOMOTORES GILDEMEISTER PERU S.A.

17 DE OCTUBRE 2024

DISTRITO DE PUCUSANA, PROCEDIÓ CON EL INGRESO AL PUENTE Y TOMO NUEVAMENTE LA PANAMERICANA SUR CON DIRECCIÓN AL NORTE. =====

4. LLEGANDO A LA ESTACIÓN DE SERVICIO PANSUR A LA ALTURA DEL KILOMETRO 30 DE LA PANAMERICANA SUR, DISTRITO DE LURIN. =====

5. EL SOLICITANTE ESTABLECIÓ LAS CONDICIONES DE CONDUCCIÓN PARA ESTA VERIFICACIÓN: =====

- MANTENER VELOCIDADES CONSTANTES Y LEGALES ACORDE A CADA SEGMENTO DE LA RUTA. =====
- USAR LAS LUCES ACORDES A LA REGLAMENTACIÓN SEGÚN CADA SEGMENTO DE LA RUTA. =====
- MANTENER LAS LUNAS CERRADAS. =====
- USAR EL AIRE ACONDICIONADO Y RADIO A DISCRECIÓN. =====
- EVITAR ACELERACIONES Y FRENADAS BRUSCAS. =====
- EN EL VEHÍCULO ESTUVIERON 02 PERSONAS ADULTAS, SIENDO EL CONDUCTOR Y EL VEEDOR.=====

SE REALIZÓ LA VERIFICACIÓN DEL VEHICULO, HYUNDAI VENUE QXI, CON LAS SIGUIENTES CARACTERISTICAS: =====

- PLACA DE RODAJE: CNP-659.=====
- COLOR: ROJO. =====
- MODELO: VENUE QXI .=====
- AÑO FABRICACIÓN: 2024. =====
- AÑO MODELO: 2025. =====
- NÚMERO DE VIN: MALFB81AGSM634779.=====
- NÚMERO DE MOTOR: G3LCRM204185.=====
- TIPO DE MOTOR: G 1.0 T GDI.=====
- TRANSMISIÓN: DOBLE EMBRAGUE DCT.=====

EL SOLICITANTE NOS ADJUNTA LAS ESPECIFICACIONES TECNICAS DEL VEHÍCULO (ANEXO I). =====

AUTOMOTORES GILDEMEISTER PERU S.A.

17 DE OCTUBRE 2024

DE ACUERDO CON EL PROCEDIMIENTO DE LA PRESENTE VERIFICACIÓN, SE REALIZARON LAS MEDICIONES DEL KILOMETRAJE, DURACIÓN Y CANTIDAD DE CONSUMO DE COMBUSTIBLE. =====

VENUE OXI:

- KILOMETRAJE RECORRIDO: 141.30 KM. =====
- TIEMPO: 2 HORAS 08 MINUTOS. =====
- COMBUSTIBLE INICIO: SE INICIO EL RECORRIDO CON TANQUE DE GASOLINA. LLENO, SIENDO QUE SE PAGÓ S/183.42 =====
- COMBUSTIBLE FINAL: SE REALIZÓ EL LLENADO COMPLETO DEL TANQUE DE GASOLINA, SIENDO QUE SE PAGÓ S/33.00 (INCLUYE IGV).=====
- CONSUMO: 2.026 GALONES. =====

SE REALIZARON UNA SERIE DE FOTOGRAFÍAS A LO LARGO DE LA PRESENTE VERIFICACIÓN (ANEXO II).=====

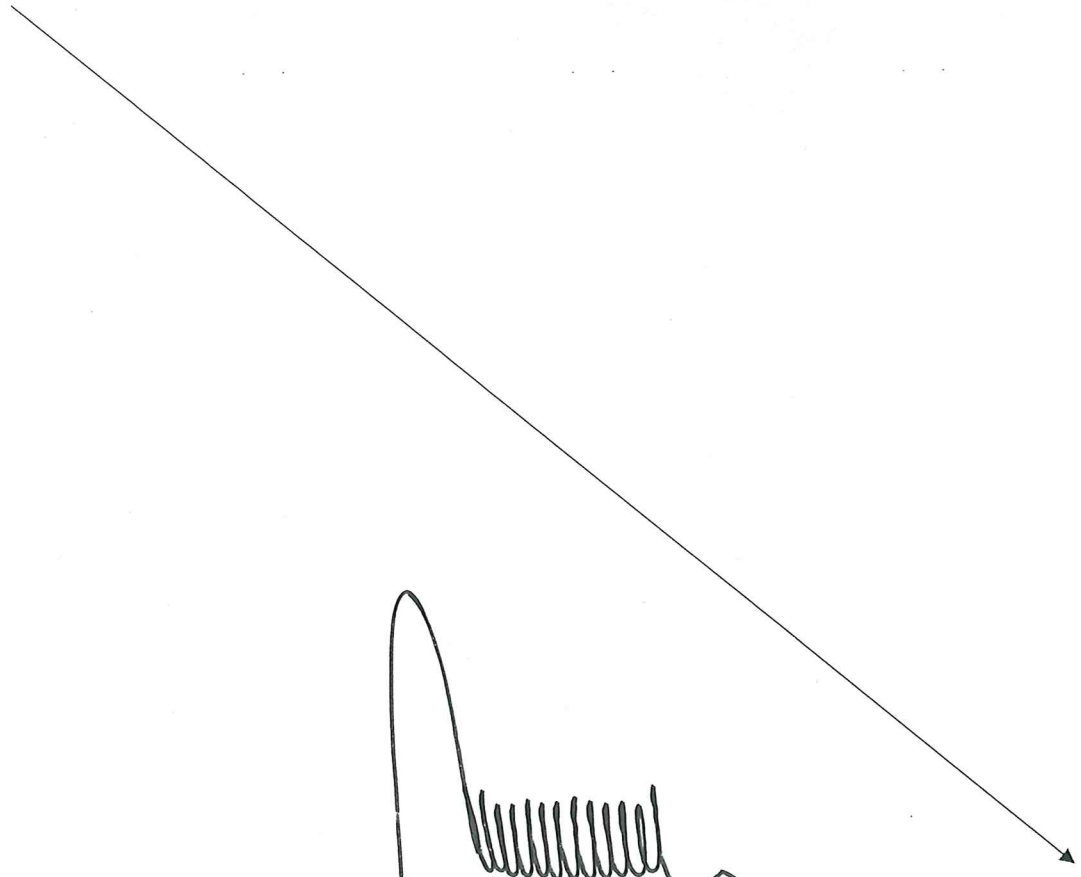



JAIME TUCCIO VALVERDE
NOTARIO PUBLICO DE LIMA
Av. Nicolás Ayllón 2939 - Lima 10
Teléfonos: 7134305 - 7141199 - 7198428
E-mail: not_tuccio@notariatuccio.com

AUTOMOTORES GILDEMEISTER PERU S.A.

17 DE OCTUBRE 2024

ANEXO I

**new
VENUE**

Radio touch de 8" con Apple CarPlay® y Android Auto™

Nuevo diseño de parrilla con acabado cromado

Aros de 16"

Motor 1.0T con caja DCT

GILDEMEISTER

HYUNDAI

(ESPECIFICACIONES TECNICAS)

JAIME TUCCIO VALVERDE
NOTARIO PUBLICO DE LIMA



JAIMÉ TUCCIO VALVERDE
 NOTARIO PUBLICO DE LIMA
 Av. Nicolás Ayllón 2939 - Lima 10
 teléfonos: 7134305 - 7141199 - 7198428
 E-mail: not_tuccio@notariatuccio.com

AUTOMOTORES GILDEMEISTER PERU S.A.

17 DE OCTUBRE 2024

MARCA	HYUNDAI		
MODELO	VENUE FL		
VERSION	MT COMFORT	DCT COMFORT	DCT PREMIUM
ESPECIFICACIONES TÉCNICAS			
Motor / Potencia		998 cc / 118 hp a 6,000 RPM	
Torque Máximo (kg*mv/mn)		17.3 / 1,500 - 4,000	
Transmisión / Nº de velocidades	6 velocidades	7 velocidades (doble embrague)	
Suspensión delantera		Mc Pherson	
Suspensión posterior		CTBA	
Dirección		Asistida Electrónicamente	
Frenos delanteros		Discos ventilados	
Frenos posteriores		Tambor	
Neumáticos		215/60 R16	
Trazación		2WD	
DIMENSIONES			
Largo / Ancho / Alto (mm)		3,905 / 1,770 / 1,617	
Distancia entre ejes (mm)		2,500	
Peso bruto vehicular (kg)		1,670	
SEGURIDAD			
Airbags		6 (frente, capota, laterales, cortina)	
Arreglo ISOFIX para silla de niños		✓	
Asistente de arranque en pendiente (HAC)		✓	
Barra de ocaso en puentes laterales		✓	
Cámara de retroceso		✓	
Control de deformación programada		✓	
Chasis reforzado		✓	
Columna de dirección colapsable		✓	
Control electrónico de estabilidad (ESC)		✓	
Frenos ABS + distribución electrónica de frenado (EBD)		✓	
Inmovilizador		✓	
Pantalla de seguridad para niños		✓	
Sensor de estacionamiento			Adaptativo
EQUIPAMIENTO			
Aire Acondicionado manual		✓	
Alojamiento de llaves eléctricas		✓	
Apoyacabezas delanteros regulables en altura		✓	
Apoyacabezas posteriores regulables en altura		✓	
Arco de dirección		18"	
Asientos con acabado de tela y cuero		✓	
Asiento del piloto regulable en altura		✓	
Asiento posterior abatible		✓	
Barra de techo (roof rack)		✓	
Bluetooth con reconocimiento de voz		✓	
Botón de encendido		✓	
Clima climatizado			✓
Climatizador automático con lenteador			✓
Espojos exteriores color de la carrocería		✓	
Espojos exteriores eléctricos con luces direccionales		✓	
Espojos exteriores abatible eléctricos			✓
Llanta de repuesto		Tamaño normal (aro de hierro)	
Luces delanteras	Halógenas (Proyector/MFR)		Halógenas/Proyector B Función con Le. de luces antibloque
Luces DLR LED		Halógenas	
Luces posteriores		✓	
Luz de matrícula		✓	
Luz de señal		✓	
Manijas cromadas		✓	
Moños de manejo		✓	
Modos de manejo		✓	
Modos de manejo		✓	
Pantalla Táctil de 4.2" (SuperVision Cluster)			✓
Pantalla con acabado cromado		✓	
Pantallas delanteras y posteriores		✓	
Traseros		✓	
Radio touch 8" con Apple Carplay & Android Auto		✓	
Sensor de luces (encendido automático)		✓	
Sensor de presión de neumáticos (TPMS)		✓	
Spoiler posterior			✓
Sunroof		✓	
Tapacables con espejo (tubo capilar)		✓	
Tercera luz de freno		✓	
Toma USB (2)		✓	
Toma de TV		✓	
Vidrios tintados		✓	
Volante con controles de radio		✓	
Volante forrado en cuero		✓	
Volante regulable en altura		✓	
GARANTÍA		5 años con kilometraje ilimitado*	

Características técnicas sujetas a cambios sin previo aviso según modelo. Fotos referencial. Fecha de emisión setiembre 2024.
 *Para mayor información acerca de las restricciones y/o limitaciones de la garantía, ingresar a www.hyundai.pe/garantia



(ESPECIFICACIONES TÉCNICAS)

JAIMÉ TUCCIO VALVERDE
 NOTARIO DE LIMA
 Página 5 de 12

ANEXO II



(FOTOS DE VERIFICACION)



(FOTOS DE VERIFICACION)

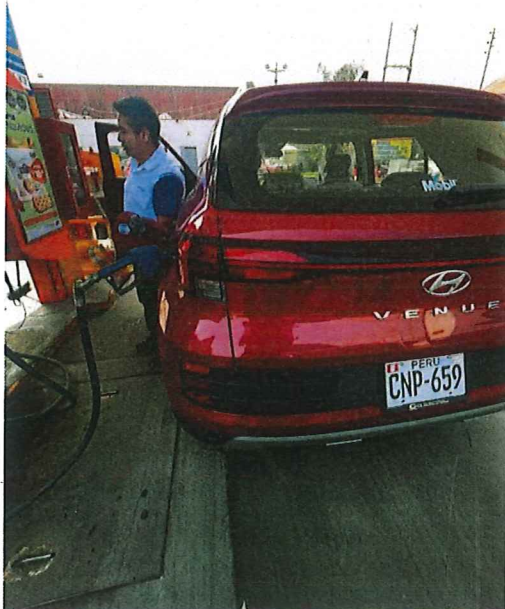

(FOTOS DE VERIFICACION)



(FOTOS DE VERIFICACION)

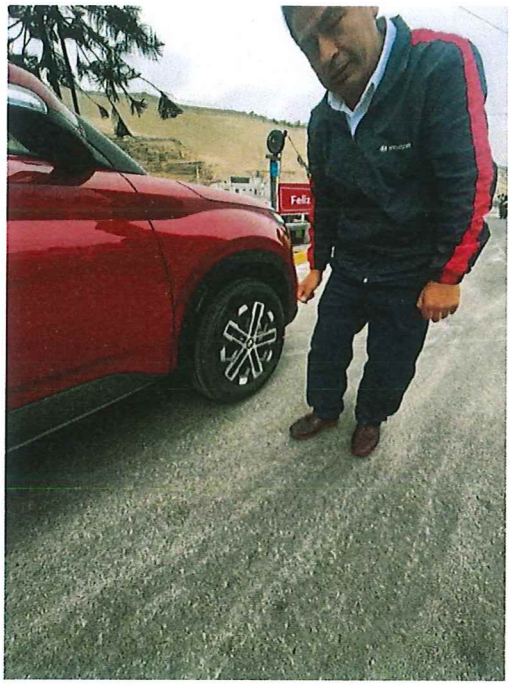

(FOTOS DE VERIFICACION)



(FOTOS DE VERIFICACION)

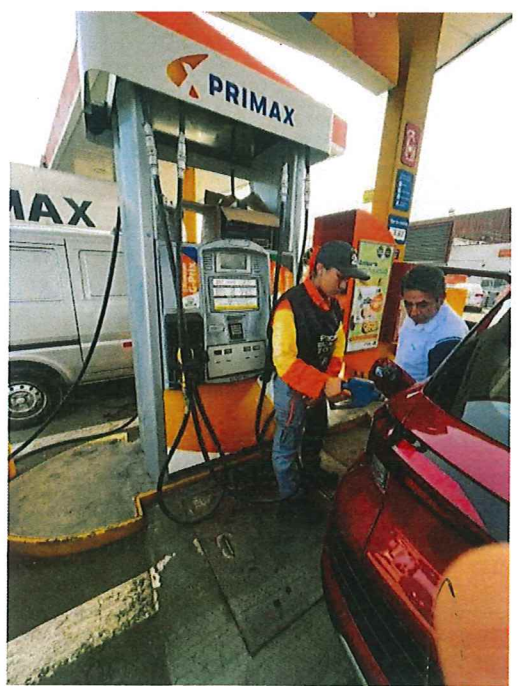

(FOTOS DE VERIFICACION)



(FOTOS DE VERIFICACION)

AUTOMOTORES GILDEMEISTER PERU S.A.

17 DE OCTUBRE 2024

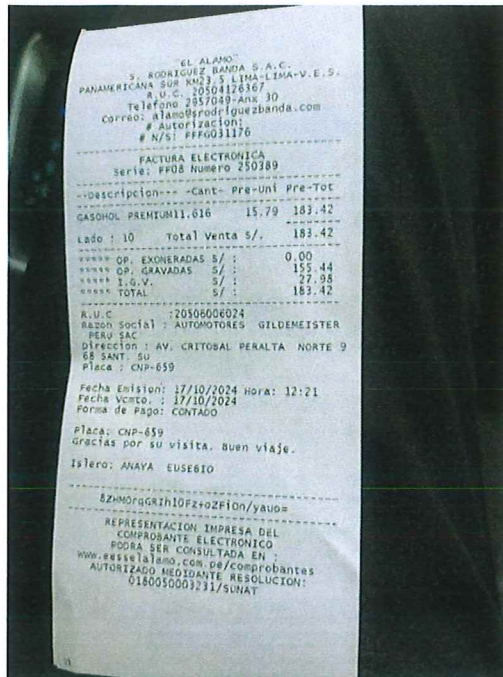

(FOTOS DE VERIFICACION)



(FOTOS DE VERIFICACION)

JAIME TUCCIO VALVERDE
 NOTARIO DE LIMA



JAIME TUCCIO VALVERDE

NOTARIO PUBLICO DE LIMA

Av. Nicolás Aylón 2039 - Lima 10

Teléfonos: 7134305 - 7141199 - 7198428

E-mail: not_tuccio@notariatuccio.com

AUTOMOTORES GILDEMEISTER PERU S.A.

17 DE OCTUBRE 2024



(FOTOS DE VERIFICACION)



(FOTOS DE VERIFICACION)

JAIME TUCCIO VALVERDE
NOTARIO DE LIMA



(FOTOS DE VERIFICACION)



(FOTOS DE VERIFICACION)

[Handwritten signature]
JAIME TUCCIO VALVERDE
NOTARIO DE LIMA

AUTOMOTORES GILDEMEISTER PERU S.A.

17 DE OCTUBRE 2024



(FOTO DE VERIFICACION)



(FOTO DE VERIFICACION)

[Handwritten signature]

JAIME TUCCIO VALVERDE
NOTARIO DE LIMA

PRESENTE ACTA SE EXTIENDE CON ARREGLO A LO DISPUESTO POR LOS ARTS. 98° Y 99° DEL DECRETO LEGISLATIVO N° 1049 – LEY DEL NOTARIADO. =====

SE CULMINA EL PRESENTE ACTO SIENDO LAS 03.00 HORAS, DEJANDO CONSTANCIA EXPRESA QUE DESDE EL PRINCIPIO HASTA EL FIN DEL PRESENTE ACTO ESTUVE ACOMPAÑADO DEL SEÑOR JOHAN ERICK ENCISO CUNO, PLENAMENTE IDENTIFICADO, DE TODO LO QUE DOY FE. - =====



.....
JUAN CLAUDIO ORTIZ TABUSSO
DNI N° 10544495,
APODEREADO

Notaría
TUCCIO

.....
JAIME TUCCIO VALVERDE
NOTARIO PÚBLICO DE LIMA

